

ADOQUÍN TIPO PIEDRA

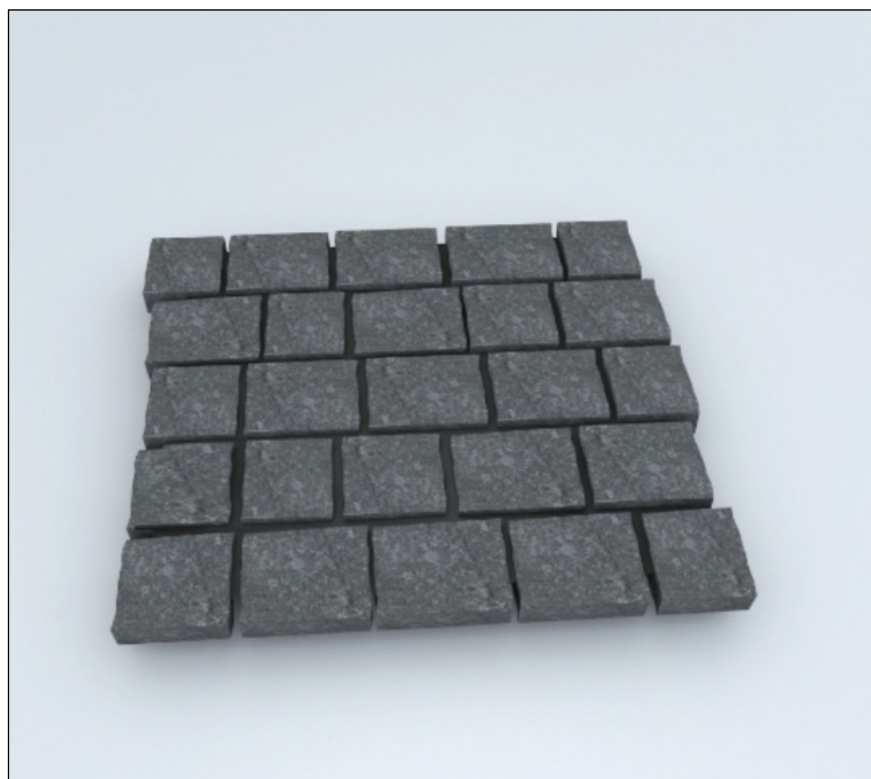

Mobiliario estructurado en base a Hormigón Armado con resistencia G30 certificada por Laboratorios autorizados según NCh170

RENDER



MATERIAL	HORMIGÓN VISTO LISO
ESTRUCTURA	MONOLITO
TERMINACIÓN	GRANÍTICO VISTO LISO
INSTALACIÓN	SOBRE RADIER O BASE ESTABILIZADA
PESO	96 kg/m ²
DIMENSIONES	18 x 14 x 4h
EMBALAJE	12 m2/PALLET
OPCIONAL	CADA m ² CONSIDERA 50% DE ADOQUINES 14X18 Y 50% ADOQUINES 14X22
CÓDIGO	MU 418

INSTALACIÓN

Instalar sobre radier o base estabilizada, compactada con mortero de pega según indicación de proyecto.

TERMINACIONES



Tradicional Visto Pulido



Granítico Gris Mara

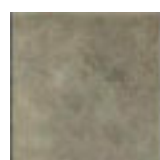

Tradicional Visto Liso



Granítico Blanco Mara



Granítico Gris Marengo



Hormigón Tradicional Granítico Rojo pulido

ISOMÉTRICA

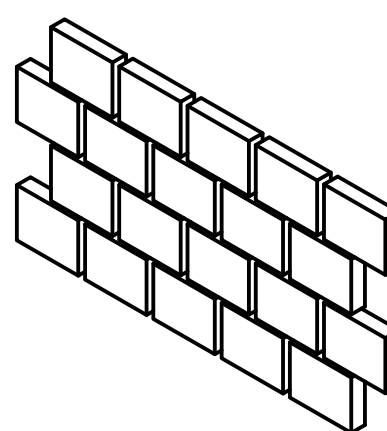

ELEVACIÓN LATERAL

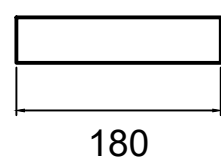

180

ELEVACIÓN POSTERIOR

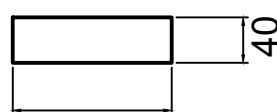

140

40

PLANTA SUPERIOR



PLANTA INFERIOR

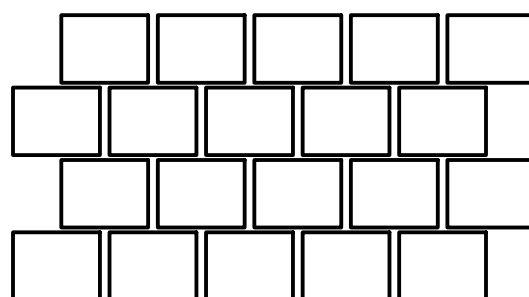

INSTALACIÓN

El Mobiliario debe ser instalado sobre radier de mínimo 15 cms de espesor o sobre un dado de fundación construido sobre terreno natural compactado

El anclaje se debe realizar mediante adhesivo epóxico y fierro estriado tipo espárrago de 10 -12 mm de diámetro inserto en el dado de fundación/radier existente y en la perforación que viene en el mobiliario.

Se debe utilizar adhesivo epóxico tipo Sikadur 31 o EV1 poliéster sin estireno de quílosa y esperar 24 horas para el correcto fraguado del pegamento.



"X" : Altura variable (Consultar dependiendo de la obra)