

BASURERO

PILAR ACERO INOX. CON TAPA



Mobiliario estructurado en acero inoxidable

RENDER

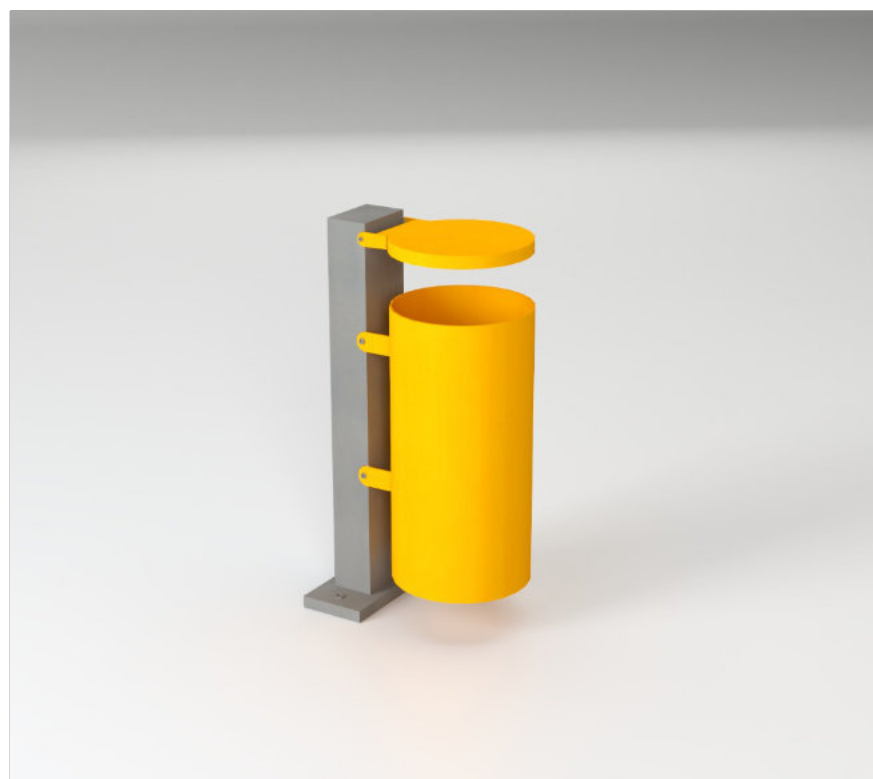

MATERIAL	ESTRUCTURA: CAÑERÍA GALVANIZADA. RECIPIENTE: PLANCHA DE INOXIDABLE
TERMINACIÓN	-
INSTALACIÓN	-
PESO	16 kg.
DIMENSIONES	D33 x 48 x 96h
PROTECCIÓN	-
EMBALAJE	SOBRE PALLET (2 UNDS. POR CADA PALLET)
CÓDIGO	-

INSTALACIÓN

La instalación deberá realizarse sobre superficie resistente y/o veredas en buen estado, con un espesor mínimo de 7 cm. En el caso de veredas con baldosas, se deberá considerar un espesor mínimo de 8 cm entre baldosas y mortero. El basurero deberá fijarse al piso mediante pernos de anclaje de 3/8" x 3" (no provistos)."

ELEVACIÓN FRONTAL

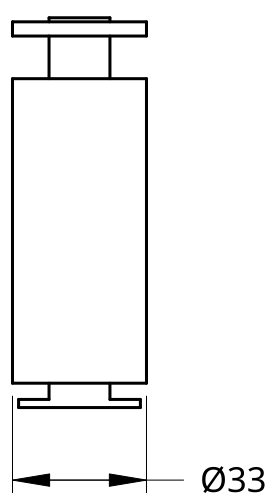

ELEVACIÓN LATERAL

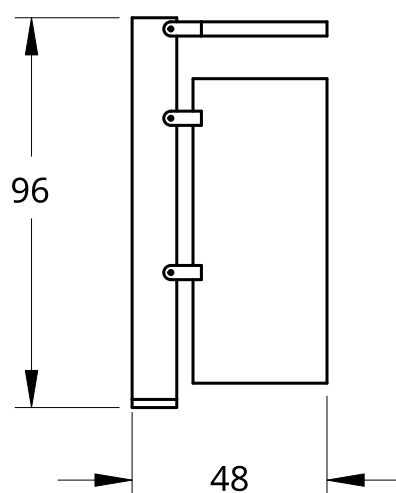

ISOMÉTRICA

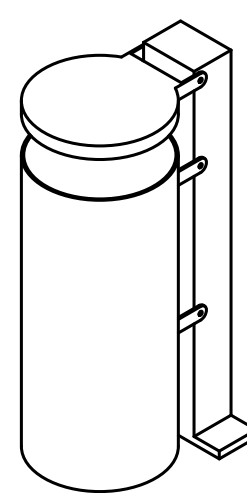

PLANTA SUPERIOR

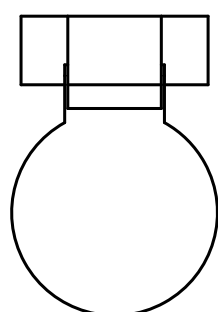

PLANTA INFERIOR

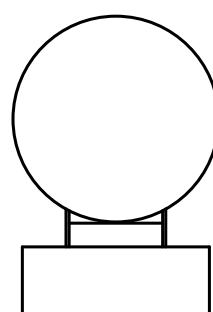

INSTALACIÓN

El Mobiliario debe ser instalado sobre radier de mínimo 15 cms de espesor o sobre un dado de fundación construido sobre terreno natural compactado

El anclaje se debe realizar mediante adhesivo epóxico y fierro estriado tipo espárrago de 10 -12 mm de diametro inserto en el dado de fundación/radier existente y en la perforación que viene en el mobiliario.

Se debe utilizar adhesivo epóxico tipo Sikadur 31 o EV1 poliéster sin estireno de quilosa y esperar 24 horas para el correcto fraguado del pegamento.



"X": Altura variable (Consultar dependiendo de la obra)